

NACHHALTIG

Sozial

- Wohlbefinden
- Ästhetik von Bauten und Umgebung

Ökologisch

- Geringer Ressourcen- und Landverbrauch, optimale Flächenausnutzung
- Rezyklierbare Infrastruktur, umweltverträgliche Energie- und Baustoffe

Wirtschaftlich

- Preiswerte Gestehungskosten, erschwingliche Betriebs- und Unterhaltskosten
- Solide Gebäudesubstanz, flexible Baustrukturen

PARTIZIPATIV

- Mitwirkungs- und Gestaltungsmöglichkeiten im direkten Wohnumfeld
- Eigenes Organisieren des Zusammenlebens
- Gemeinschaftlichkeit
- Partielle Selbstverwaltung durch Mieterinnen und Mieter

GEMEINNÜTZIG

- Bereitstellung von preisgünstigen Wohnungen
- Begrenzte Ausschüttung von Dividenden
- Keine Ausrichtung von Tantiemen

Partnerorganisationen:



COOPERA

Stiftung Wohnqualität

wohngaugensschaften schweiz
verband der gemeinnützigen wohnbauträger
coopératives d'habitation Suisse
fédération des maîtres d'ouvrage d'utilité publique
cooperative d'abitazione svizzera
federazione dei committenti di immobili d'utilità pubblica

BURGI
SCHÄRER
Architektur
und Planung AG

GEPADU



Für Mensch
und Umwelt
VCS

npg AG für nachhaltiges Bauen
Morgenstrasse 70
3018 Bern

031 991 22 44

info@npg-ag.ch
www.npg-ag.ch

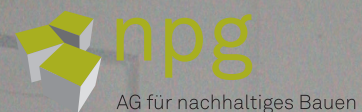

npg AG: Geschäftsbericht 2014

Nachhaltig, partizipativ, gemeinnützig

Inhaltsverzeichnis

Jahresbericht des Präsidenten 2014	5/6
Präsentation der Jahresrechnung 2014	
Bilanz	8
Erfolgsrechnung	9
Anhang	10
Bericht der Revisionsstelle	11
Bericht des Nachhaltigkeitsbeirates	13
Bericht des Hausvereins Burgunder Präsidentin Frau Maddalena Tognola	14/15
Erfahrungsbericht 2014 Quartierorganisation (Südquartierleist)	16/17
Verzeichnis der Verwaltungsrats- und Nachhaltigkeitsbeiratsmitglieder	19
Ziel und Zweck der npg AG	20
Verzeichnis der Partnerorganisationen	20

npg AG für nachhaltiges Bauen, Morgenstrasse 70, 3018 Bern

info@npg-ag.ch, <http://npg-ag.ch>

Layout Dominik Stauch

Fotos Annick Haldemann und Eva Bigler

Druck Gottardi Print

Papier Color Copy 100gm2 satiniert, FSC, green range, EU Ecolabel, CO2 neutral

Der Verwaltungsrat 2014



Günther Ketterer, Verwaltungsratspräsident
Geschäftsführer des Treuhandbüros TIS GmbH und der WOGENO Bern.
Ehem. Verwaltungsratsmitglied der Alternativen Bank ABS.



Stefan Geissbühler
Sozialversicherungsfachmann. Führt seit 1990 die «Unabhängige Vorsorgeberatung», eine Beratungsstelle für Vorsorge- und Versicherungsfragen.



Annemarie Lehmann-Schoop
Selbstständige Fürsprecherin, Notarin, Mediatorin. Fachgebiete Bau- und Planungsrecht, Werkvertragsrecht, Mietrecht.



Susanne Vögeli-Gygax
Architektin FH. Baumanagerin beim Amt für Grundstücke und Gebäude des Kantons Bern. Präsidentin der WOGENO Bern.

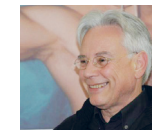

Martin Zulauf
Architekt ETH SIA BSA. Selbstständig in der werkgruppe agw.
Projektleitung Überbauung Vordere Lorraine Bern. Präsident des Verwaltungsrates der wok Burgunder AG.

Der Nachhaltigkeitsbeirat 2014

Daniel Arn, Stv. Sektionschef Landschaftsstrategie BAFU, Politik Ländlicher Raum, Aktionär npg AG, Mieter Siedlung Burgunder.

Hans Graf, Dipl. Forstingenieur ETH, Aktionär npg AG.

Heinrich Studer, Betriebsingenieur ETH, Projektleiter ADEV Energiegenossenschaft, Aktionär npg AG.

Christian Zeyer, Dr. sc. nat. ETH, Umwelt- und Energieberater.

Barbara Stöckli-Krebs, Dipl. Forstingenieurin ETH/sia.